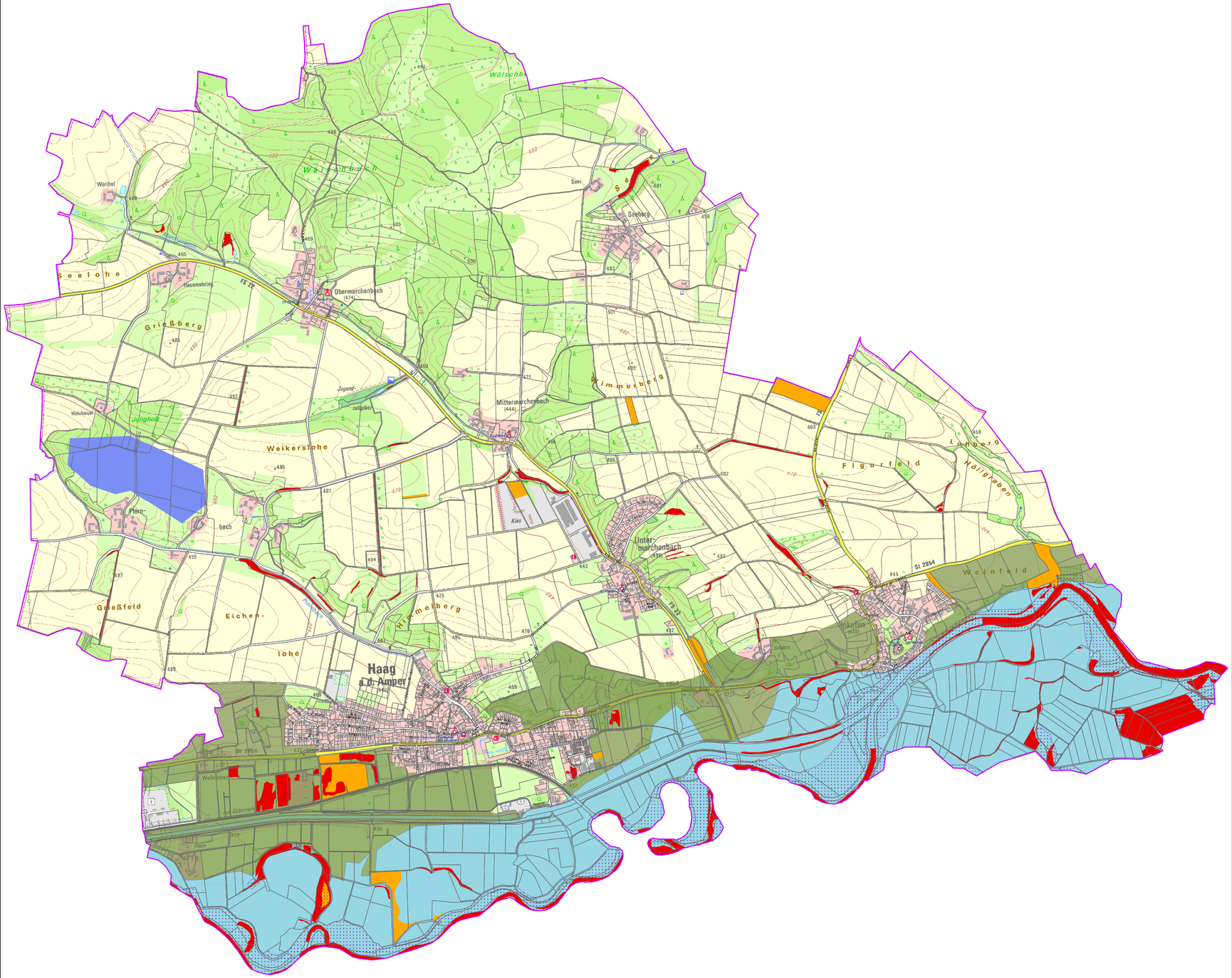

Legende

- Biotop
- Fauna-Flora-Habitat-Gebiet
- Ökoflächen
- HQ100
- Landschaftsschutzgebiet
- Vorranggebiet Abbau

Kriterien für Freiflächen-Photovoltaik

Karte 6
Schutzgüter

AUFTRAGGEBER:

Gemeinde Haag a. d. Amper

Dorfplatz 1
85410 Haag a.d.Amper

AUFTRAGNEHMER:

Planungsbüro
Dipl.-Ing. Ulrich Voerkelius

Nik.-Alex.-Mair-Str. 18 84034 Landshut
Tel. 0871 273021 Fax. 0871 273022
info@voerkelius.de www.voerkelius.de

LÄNGST & VOERKELIUS die LANDSCHAFTSARCHITEKTEN

Verwendete Datenquellen:
Digitale Flurkarte, Orthofoto LDBV Bayern, eigene Vermessung

Nr.	Änderungen und Ergänzungen	Datum	Anlass	gez.
3				
2				
1		14.11.2023		UV